

# Le **Rangement Photos** est **fastidieux** ?

## La réponse innovante [ **KITVIEW WIFI ©** ]



1



2



3

- 1 Prise de photo avec votre appareil (carte CF2 ou SD)
- 2 La photo est transmise par WIFI à l'ordinateur
- 3 La photo est affichée en grand sur l'écran (1 clic pour sortir) : elle est mise dans un répertoire temporaire pour Import ultérieur via votre logiciel de gestion...
- 4 ... si vous avez **KITVIEW for Windows** (logiciel complet) : elle est entrée **AUTOMATIQUEMENT** dans le dossier Patient en cours....

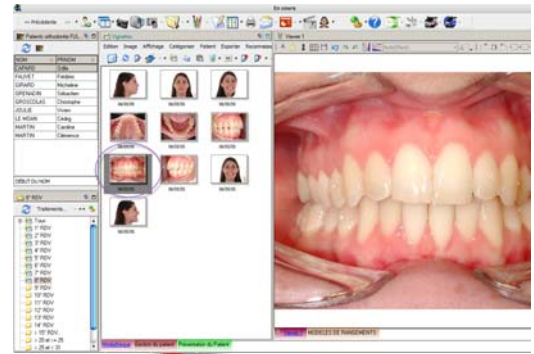

4



**KITVIEW WIFI ©** est un des nombreux modules d'acquisition de **KITVIEW for Windows ©**, la médiathèque numérique universelle faite pour **ACQUERIR + ORGANISER + RETROUVER + PRESENTER** vos cas d'Orthodontie : plus de détails sur <http://www.kitview.fr>, démo sur le BLOG : <http://blog.orqual.net>, rubrique **KITVIEW**.

**Image High Tech de votre Cabinet + Vos assistantes sont libérées de cette tâche ingrate de « rentrer les photos » + Moins d'erreurs + Contrôle temps réel de la qualité de la photo + Amortissement très rapide (3 – 6 mois) !**

Offre de lancement : **1 350 € TTC** (valable jusqu'au 1/4/2009, pour les **50 1° commandes** – Installation < 6/2009 selon Région).

Elle comprend : **Installation KITVIEW WIFI dans votre Cabinet** (installation du WIFI si nécessaire) pour 1 poste, tous frais TTC compris.

Vous devez avoir un appareil compatible avec une carte : Compacte Flash 2 (CF2) ou SD Ram.

Vous voulez prendre l'offre complète d'iconographie **KITVIEW for Windows ©** (intègre la fonction **KITVIEW WIFI**) : + 1 500 €.

Rappel : **KITVIEW WIFI** est **compatible** avec vos **logiciels de cabinets** (importation ultérieure via un scénario fichiers).

Pour commander, MAIL : [contact@kitview.fr](mailto:contact@kitview.fr) ou GSM de Gérard GUILLERM : **+33 668 242 200**.